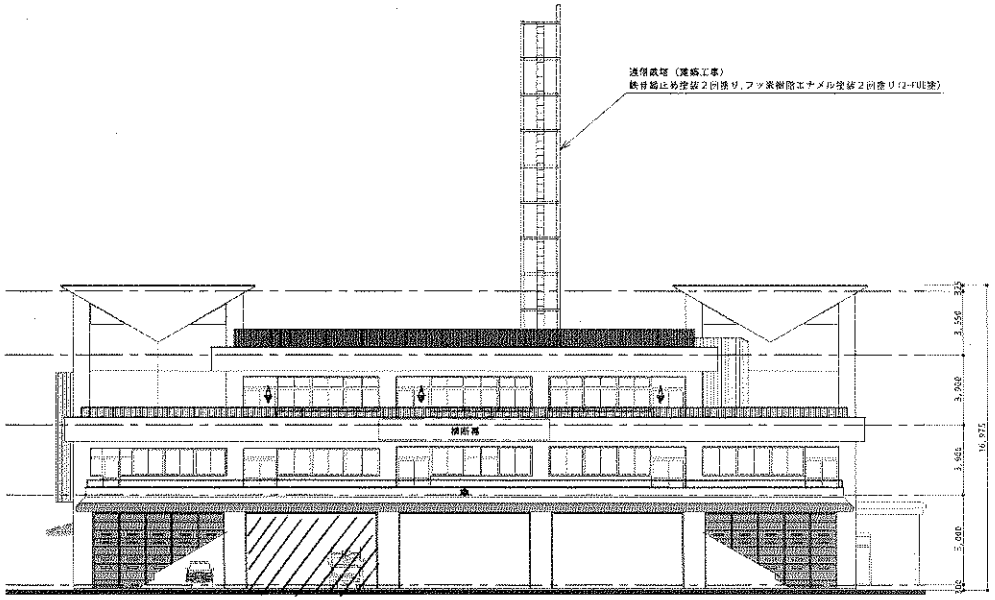


東立面図　S=1:200

凡例
A▼　代替進入口 W=900, H=2000

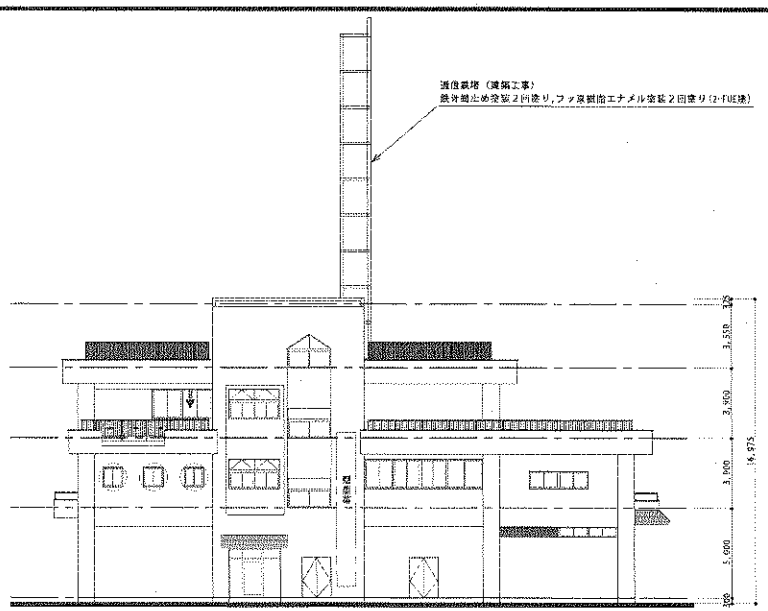


南立面図　S=1:200

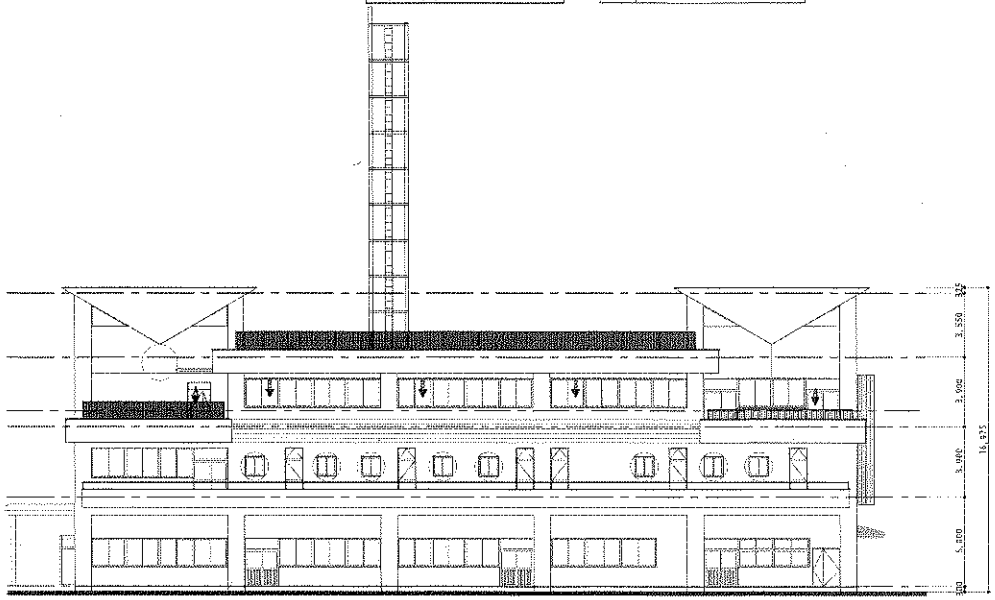


凡例
B▼　代替進入口 W=1825, H=1550

西立面図　S=1:200

凡例
A▼　代替進入口 W=900, H=2000

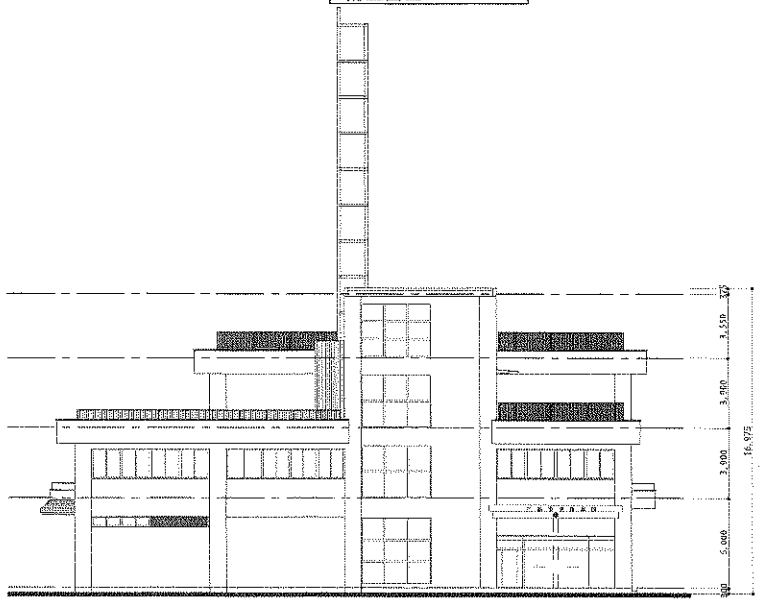


北立面図　S=1:200

| | | | | | | | | | | | |
|---|---|---|---|---|---|---|---|---|---|---|---|
| | 工事名称　三島市消防庁舎建設工事 | 承認 | 検印 | 担当 | 縮尺 S=1:200 | 平成17年度 三島市建築住宅課 | 課長 | 副課長 | 課長補佐 | 技術主幹 | 設計者 | 図面番号 A－28 |
| | 図面名称　立　面　図 | | | | 作成日 H17. 3 | | | | | | | |

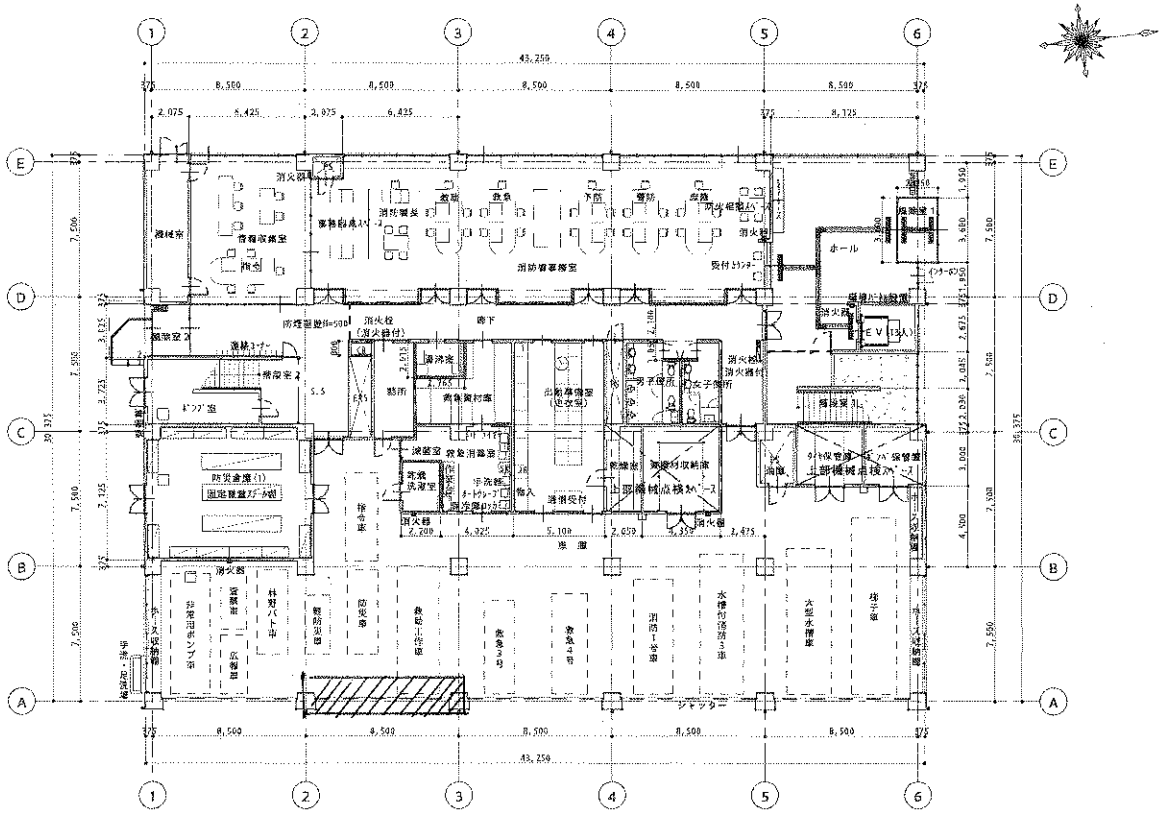


1階　平面図 S=1:200

| | | | | | | | | | | | | | |
|---|---|---|---|---|---|---|---|---|---|---|---|---|---|
| 工事名称 三島市消防庁舎建設工事 | 承認 | 検印 | 担当 | 縮尺 S=1:200 | 平成17年度 三島市建築住宅課 | 課長 | 副課長 | 課長補佐 | 技術主幹 | 設計者 | 図面番号 A－24 |
| 図面名称 1階平面図 | | | | 年月日 H17.3 | | | | | | | |

建 具 表 4　※アルミ製建具

| 記号・名称 | 25/AW 引違ランマFIX付引違アルミ連窓サッシ | 26/AW ランマFIX付引違アルミサッシ | 27/AW FIX窓アルミサッシ | 28/AW FIX窓アルミサッシ | |
|---|---|---|---|---|---|
| 取付位置 | 3階 消防センター | R階 階段室2 | R階 階段室1、階段室2 | R階 階段室1、階段室2 | |
| ガラス | 熱線入り磨板ガラス厚6．8 | 網入り磨板ガラス厚6.8 | 網入り磨板ガラス厚6.8 | 網入り磨板ガラス厚6.8 | |
| 形　状（外観図） | 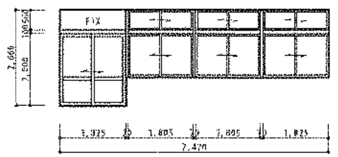 | 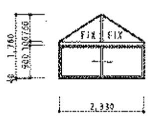 | 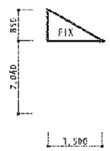 | 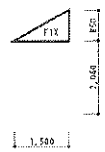 | |
| 材質・仕上 | アルミ・二次電解着色 | アルミ・二次電解着色 | アルミ・二次電解着色 | アルミ・二次電解着色 | |
| 付属金物 | 4方アルミ膳板、水切<br>附属金物一式 | 4方アルミ膳板、水切<br>附属金物一式 | 4方アルミ膳板、水切<br>附属金物一式 | 4方アルミ膳板、水切<br>附属金物一式 | |
| 枠・見込厚・数量 | 70　1 | 70　1 | 70　4 | 70　4 | |
| 備　考 | 開閉式手動オペレーター1ヵ所、ステンレスアミ戸 | 開閉式手動オペレーター1ヵ所、アミ戸 | | | |

| 記号・名称 | 1/GS アルミ電動オーバースライディングドア（スタンダード型） |
|---|---|
| 取付位置 | 1階 車 庫 |
| ガラス | 網入り磨板ガラス厚6.8 |
| 形　状（外観図） | 手動併用可能<br> 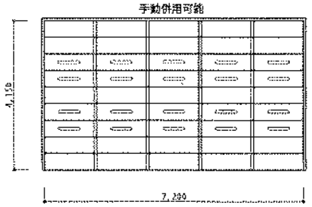 |
| 材質・仕上 | カラーアルミ厚0．6 |
| 付属金物 | 明かり取り窓付、3方スチール枠<br>附属金物一式 |
| 枠・見込厚・数量 | 5 |
| 備　考 | 三点式埋込型動スイッチ、スチールフック棒2本 |

| 記号・名称 | |
|---|---|
| 取付位置 | |
| ガラス | |
| 形　状（外観図） | |
| 材質・仕上 | |
| 付属金物 | |
| 枠・見込厚・数量 | |
| 備　考 | |

## 建具凡例　及び　共通指定事項

建具番号 / 建具符号 — 1/AW — 甲：特定防火設備 / 乙：防火設備

### 建具符号

AW アルミサッシュ　（特記なき限り見込み70とする）
AD アルミ製ドア　（　〃　）
AG アルミ製ガラリ　（　〃　開口率40%内外）
AO アルミ製オーニング　（可動式引棒）
SW 鋼製窓
SD 鋼製ドア
SF 鋼製三方枠ノミ　（ステンレス製を含む）
LSD 軽量鋼製ドア
SS 鋼製シャッター　（ステンレス製を含む）
SG 鋼製ガラリ　（ステンレス製を含む）
SSW ステンレス製窓
SSD ステンレス製ドア
WW 木製窓
WD 木製ドア
FD 戸襖
F 襖
S 障子
G ガラス製 窓、ドア
P 可動間仕切、パーテーション
K○○ 撤去建具
※ 特記なき限り、金属製は枠見込、木製は額見込みを示す。

### ガラス符号　（数字は厚さmm）

T 透明普通板ガラス
FL 透明フロートガラス
F 型板ガラス
P 透明磨き板ガラス
PWC 網入り磨き板ガラス　（クロスワイヤ）
PWL 線入り磨き板ガラス
FWC 網入り型板ガラス　（クロスワイヤ）
FWL 線入り型板ガラス
CFW 熱線反射フロートガラス
HFL 熱線吸収フロートガラス
HP 熱線吸収磨き板ガラス
HPWC 熱線吸収網入り磨き板ガラス　（クロスワイヤ）
HPWL 熱線吸収線入り磨き板ガラス
HFWC 熱線吸収網入り型板ガラス　（クロスワイヤ）
T 強化ガラス
L 合わせガラス
A 空気層（複層ガラス）（FL6+A+FWC6.8 等）
GB ガラスブロック
PC ポリカーボネート板
AC アクリル板
EG 装飾ガラス
※その他は特記する

### 建具金物符号

PH ピボットヒンジ
H 丁番（特記なき限りSUS製軸受丁番とする）
FH フロアヒンジ　（荷重　見込　60　程度）
AHS オートヒンジ　（ストッパー付）
AHN オートヒンジ　（ストッパー無）
DCS ドアチェック　（ストッパー付）
DCN ドアチェック　（ストッパー無）
AS アームストッパー
DS ドアストッパー[戸当り]（ドアホルダー付）
DSU ドアストッパー[戸当り]（キャッチ付上枠付け）
F フランス落し
FD ファイアーダンパー
PD シリンダー本締り錠　（サムターン付）
RL シリンダー錠鍵　（サムターン付）
CP シリンダー箱錠　（サムターン付）
M シリンダーモノロック　（サムターン付）
C 空錠
GL 締錠（引違い戸用）
GR グレモン錠　（3点締まり）
LS 表示錠付ラッチ錠　（非常解錠装置付）
LH レバーハンドル　（ステンレス製）
CH ケースハンドル　（ステンレス製）
PH 押板[引手兼用]　（特記なき限りステンレス製）
PB 把手　（特記なき限りステンレス製）
SC ドアスコープ
SB 船底引手　（特記なき限りステンレス製）

### 仕上符号

SOP 合成樹脂ペイント塗
CL クリアラッカー塗
OS オイルステイン塗
MLP 多彩模様塗料吹付
M-BE メラミン系塗料焼付
E-BE エポキシ系塗料焼付
A-BE アクリル系塗料焼付
NO.4 ステンレスNO.4
DA ステンレス硬質仕上
HL ステンレスヘアライン仕上
※その他は特記する

| | | | | | | | | | | | | |
|---|---|---|---|---|---|---|---|---|---|---|---|---|
| 工事名称 三島市消防庁舎建設工事<br>図面名称 建具表 4 | 承認 | 検印 | 担当 | 縮尺 S＝1:100<br>年月日 H17．3 | 平成17年度<br>三島市建築住宅課 | 課長 | 副課長 | 課長補佐 | 技術主幹 | 設計者 | 図面番号 A－97 |